

VÝKAZ DOSAVADNÍHO A NOVÉHO STAVU ÚDAJŮ KATASTRU NEMOVITOSTÍ

Dosavadní stav				Nový stav											
Označení pozemku parc. číslem	Výměra parcely		Druh pozemku Způsob využití	Označení pozemku parc. číslem	Výměra parcely		Druh pozemku Způsob využití	Typ stavby	Způsob využití	Způsob určení výměr	Porovnání se stavem evidence právních vztahů				
	ha	m ²			ha	m ²					Díl přechází z pozemku označeného v katastru nemovitostí	dřívější poz. evidenci	Číslo listu vlastnictví	Výměra dílu	
												ha	m ²		
708/2	7	50	ostat. pl. manipulační pl.	708/2	3	36	ostat. pl. manipulační pl.			2					
				708/3	4	14	ostat. pl. manipulační pl.			2	708/2		10001	4	14
	7	50			7	50									

GEOMETRICKÝ PLÁN pro rozdělení pozemku	Geometrický plán ověřil úředně oprávněný zeměměřický inženýr: Jméno, příjmení: Ing Hana Hasalová Číslo položky seznamu úředně oprávněných zeměměřických inženýrů: 1742/97 Dne: 22. listopadu 2021 Číslo: 219/2021 Náležitostmi a přesností odpovídá právním předpisům.	Stejnopis ověřil úředně oprávněný zeměměřický inženýr: Jméno, příjmení: Ing. Hana Hasalová Číslo položky seznamu úředně oprávněných zeměměřických inženýrů: 1742/97 Dne: 26. 11. 2021 Číslo: 177/2021 Tento stejnopis odpovídá geometrickému plánu v elektronické podobě uloženému v dokumentaci katastrálního úřadu.	
	Vyhotovitel: Pavel Háza Na Pěšině 280 Děčín IX - Bynov 405 05 Děčín	Katastrální úřad souhlasí s očištváním parcel.	Ověření stejnopisu geometrického plánu v listinné podobě.
	Číslo plánu: 682-145/2021 Okres: Děčín Obec: Česká Kamenice Kat. území: Dolní Kamenice Mapový list: Děčín 3-2/24 Dosavadním vlastníkům pozemků byla poskytnuta možnost seznámit se v terénu s průběhem navrhovaných nových hranic, které byly označeny předepsaným způsobem: viz seznam souřadnic	KÚ pro Ústecký kraj KP Děčín Jindřiška Řeháková PGP-1056/2021-502 2021.11.26 08:34:12 CET	

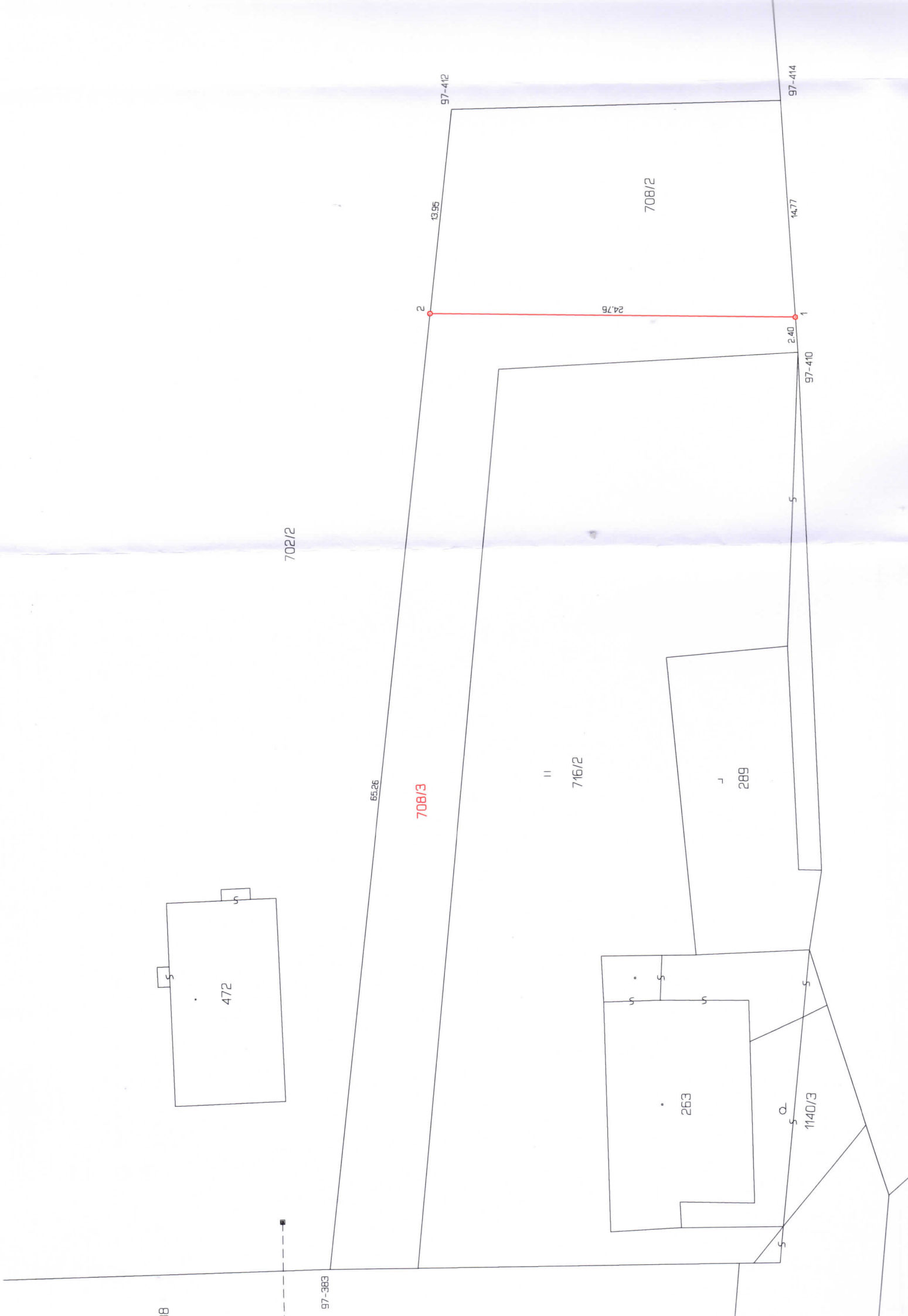

702/2

65.26

708/3

2

13.95

97-412

||

716/2

708/2

O

1140/3

S

S

2.40

14.77

97-414

97-410

J

269

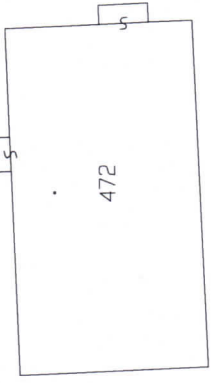
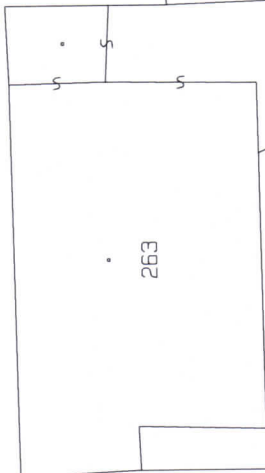
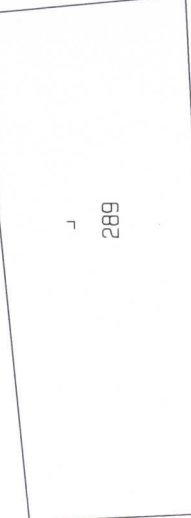

97-383

